

IRIN-IṢẸ́ FÚN ÌBÈRẸ́ ÀYÈWÒ ÈYÌN TI KEELE (Yoruba version of the STarT Back tool)

Orúkọ Olùgbàtójú _____ Déétí _____

Rírónú nípa ọ̀sẹ̀ méjì tí ó kojá sẹ̀yìn, fa ìlà sí ìdáhùn rẹ̀ lórí àwọn ìbèèrè wọ̀nyí:

	Mo gbà	N kò gbà
1 Èyìn dídùn mi ti ràn dé ẹ̀sẹ̀ mi ní ìgbà kan rí láàrin ọ̀sẹ̀ méjì tó kojá	<input type="checkbox"/>	<input type="checkbox"/>
2 Mo ti ní ìrora níbi èjika tàbí ọ̀rùn ní ìgbà kan rí láàrin ọ̀sẹ̀ méjì tó kojá	<input type="checkbox"/>	<input type="checkbox"/>
3 Àwọn ìbì tí kò jìnnà ni mo rìn lọ nítorí èyìn tó rí dún mí	<input type="checkbox"/>	<input type="checkbox"/>
4 Láti bí ọ̀sẹ̀ méjì sẹ̀yìn, ìmúra mi lóra sí i, nítorí èyìn dídùn, léyí ti kì í rí bẹ̀ẹ̀ tẹ̀lẹ̀	<input type="checkbox"/>	<input type="checkbox"/>
5 O léwu fún irúfẹ́ ẹ̀ni tí ó bá wà ní irú ipò tí mo wà yí láti máa s̄is̄ẹ̀ pẹ̀lú àgó ara	<input type="checkbox"/>	<input type="checkbox"/>
6 Ìrònú ti n dọkàn láàmú, ti n gba ọkàn mi ní ọ̀pọ̀lọ̀pọ̀ ìgbà	<input type="checkbox"/>	<input type="checkbox"/>
7 Mò n mò lára pé èyìn dídùn mi burú jái, kò sí lé padà bọ̀ sípò mọ̀	<input type="checkbox"/>	<input type="checkbox"/>
8 Lápapọ̀, n kò jẹ̀ ìgbádùn àwọn n̄hkan tí mo ti máa rí jẹ̀gbádùn tẹ̀lẹ̀	<input type="checkbox"/>	<input type="checkbox"/>

9. Olúborí gbogbo rẹ̀, báwo ni èyìn dídùn rẹ̀ ẹ̀ ní **kọ́ ọ̀ lóminú** tó **láàrin ọ̀sẹ̀ méjì** tó kojá?

rára s̄ẹ̀p̄ẹ̀r̄ẹ̀ Níwòntunwònsí Gidigan Burú jái

Àropò iye tó jẹ̀ (mésàn-án) _____ Àropò ẹ̀ka iye (5-9) _____

@ Keele Univesity 01/08/07

Funded by Arthritis Research U.K.

Ọ̀nà Isirò Iye Gbèdéke Ẹ̀yìn

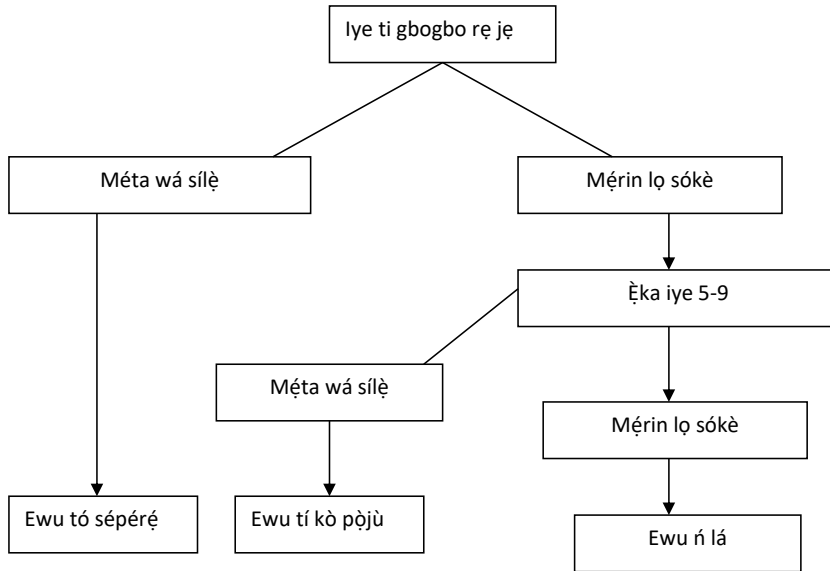

@ Keele Univesity 01/08/07

Funded by Arthritis Research U.K.